

## Veiledning ASP Host lisens og oppstart av ASP Client:

Du må ha en ASP Host lisens hos NELFO for å kunne følge denne veiledningen. Du må ha gjort en server installasjon på forhånd, se veiledningen for server installasjon.

Jeg starter etter at FEBDOK serveren er lisensiert med en ASP Host lisens.

### Første gangs oppstart ASP Host:

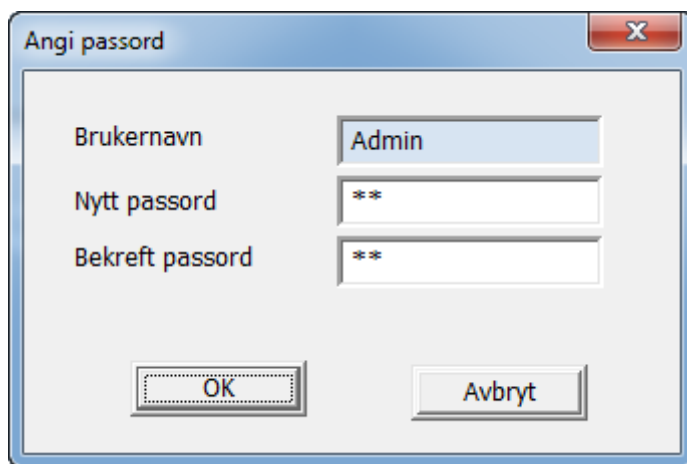

Brukernavn	Admin
Nytt passord	**
Bekreft passord	**

OK      Avbryt

Figur 1 Sett passord til Admin

Så må du opprette en ny bruker for å kunne starte programmet

ASP VERSJON

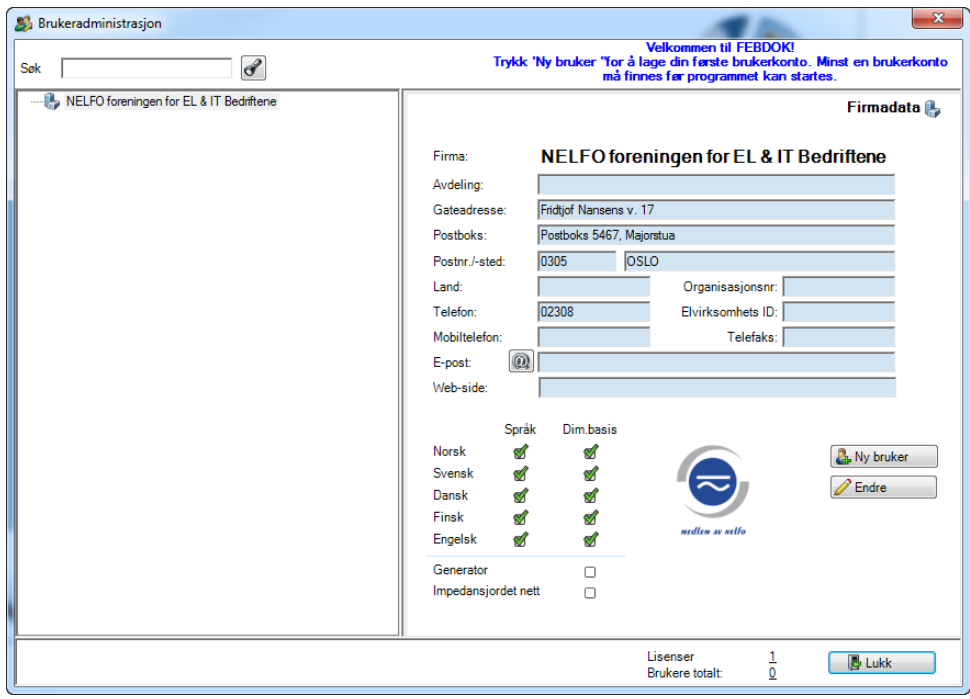

Figur 2 Trykk ny bruker

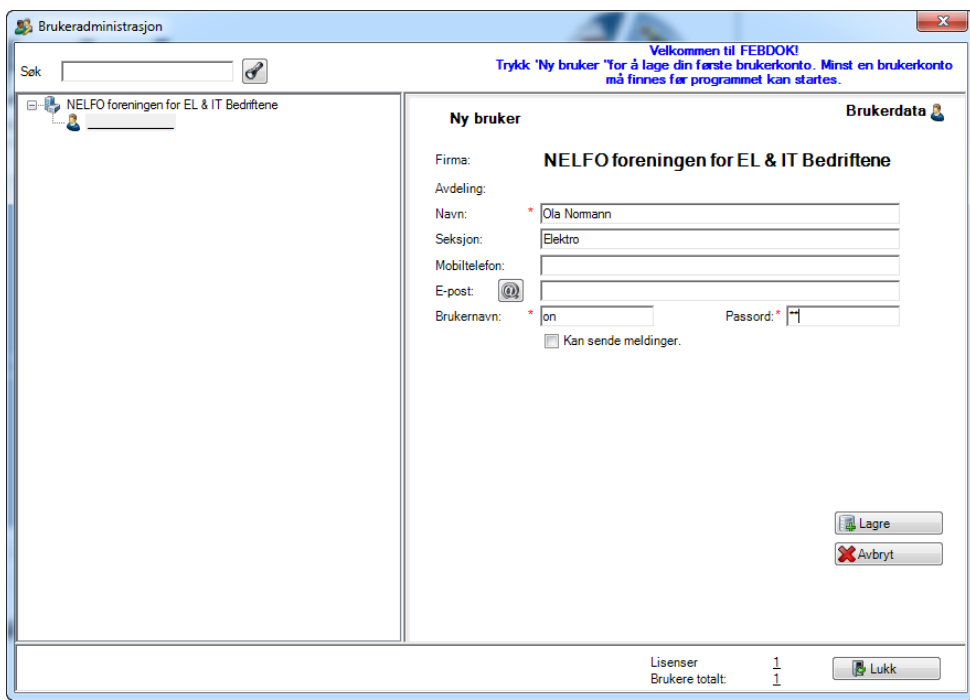

Figur 3 Fyll ut bruker info. Stjerne er felt du må fylle ut.

Trykk lagre for å lagre bruker.

Brukeradministrasjon

Søk

NELFO foreningen for EL & IT Bedriftene  
Ola Nomann

**Brukerdata**

Firma: **NELFO foreningen for EL & IT Bedriftene**

Avdeling:

Navn: Ola Nomann

Seksjon: Elektro

Mobiltelefon:

E-post:

Brukernavn: on Password: \*\*

Kan sende meldinger.

Ny bruker  
Fjern  
Endre

Lisenser 1  
Brukere totalt: 1

Lukk

Figur 4 1 bruker er lagret

Registrer så flere brukere hvis det er nødvendig. Disse brukerne blir kun koblet opp mot ASP Host lisensen. Trykk ferdig når du er klar for å legge inn ASP Client`er. Når du trykker ferdig starter FEBDOK og du er logget på som Admin.

## ASP VERSJON

### Legge til en ASP Client:

For å kunne legge til en ASP Client så må ASP Client lisensen være koblet opp mot Host lisensen hos NELFO.

For å legge til en Client går du på oppsett og ASP Host Administrasjon

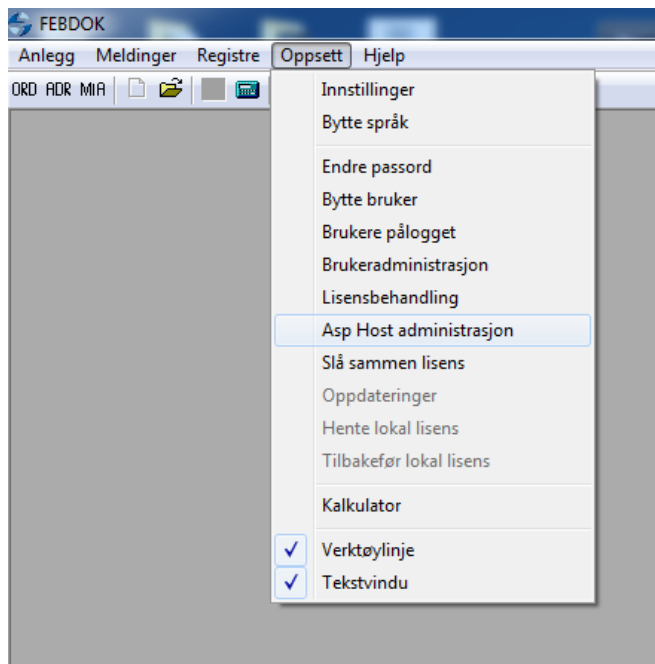

Figur 5

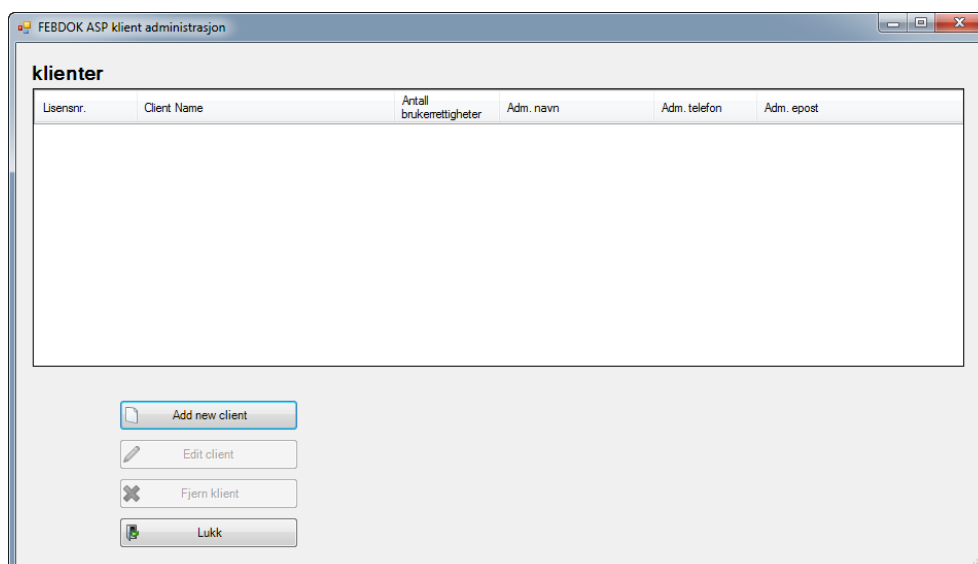

Figur 6

Trykk Legg til ny klient for å koble inn en ASP Client.

# ASP VERSJON

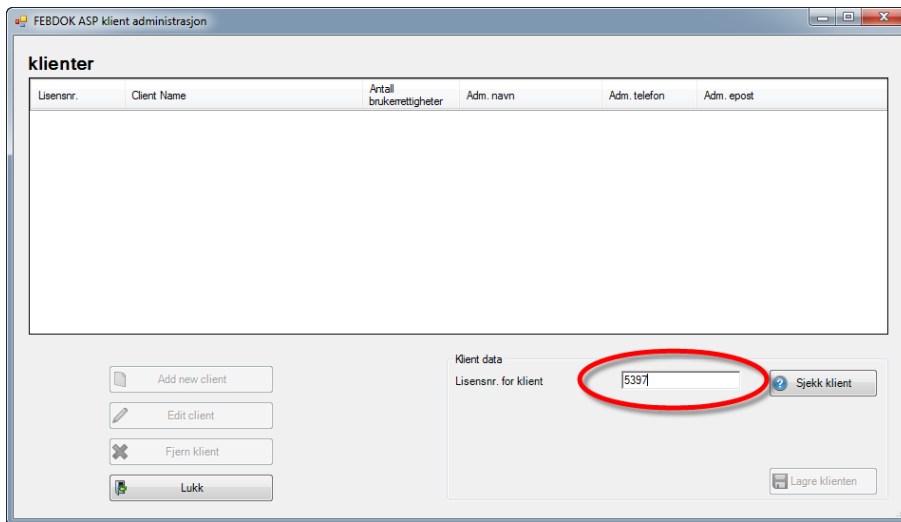

Figur 7 Tast inn lisensnummeret

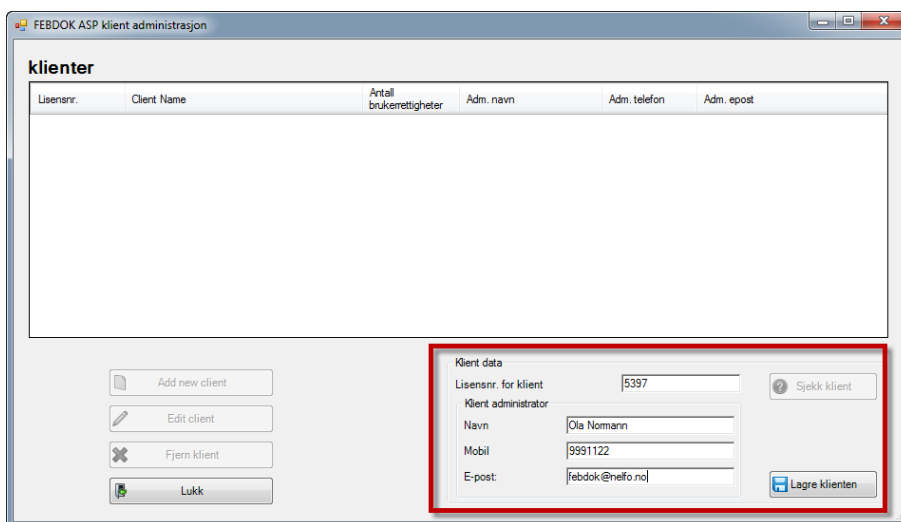

Figur 8

Fyll ut informasjon om klienten. Dette er ikke et krav, men det er lurt å ha en kontakt person hos firmaet du legger til. Trykk lagre Klient når du er ferdig.

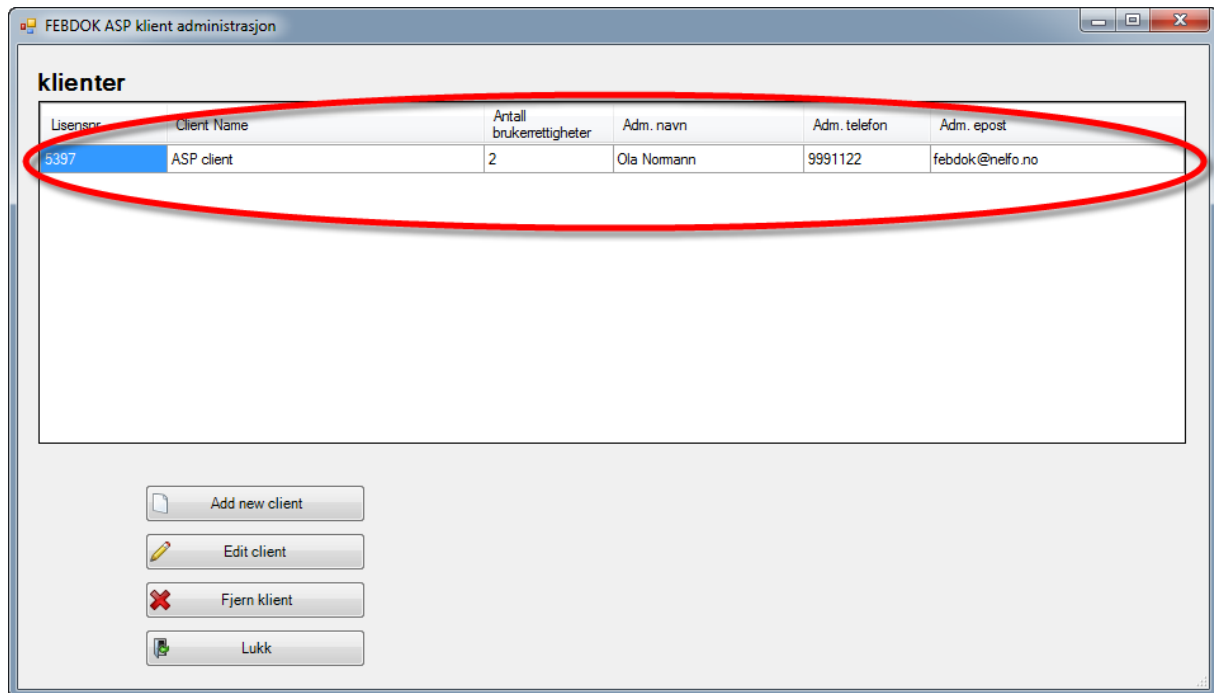

Figur 9

Du har nå lagt til en klient, du kan se informasjonen i liste vinduet. Her ser du også hvor mange brukerrettigheter denne klienten har.

For å legge til flere klienter er det bare å trykke på legg til ny klient.

Når du trykker ferdig vil det opprette seg en ny mappe med undermapper i FEBODK mappen på server.

# ASP VERSJON

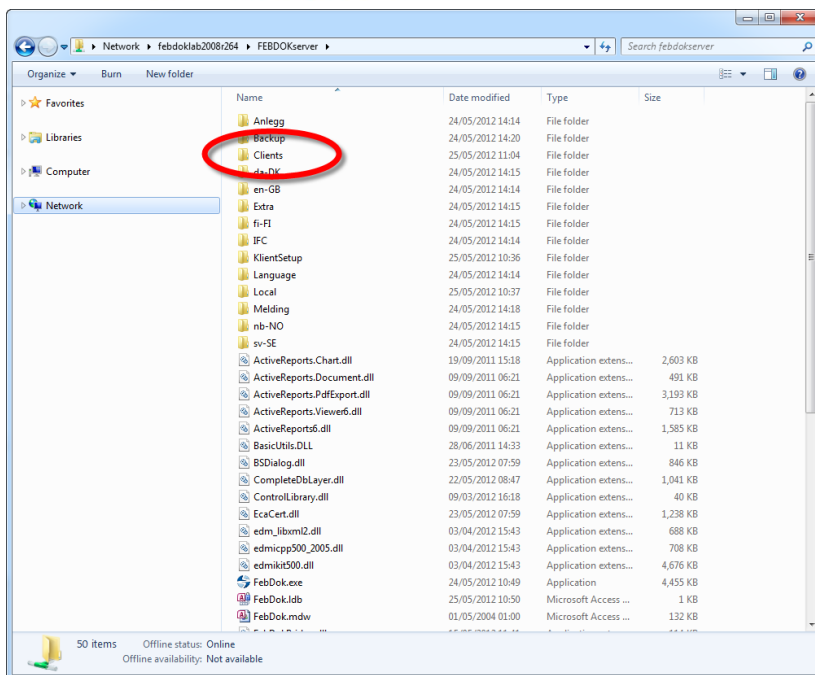

Figur 10

Her vil du finne alle lisensnummer du har lagt inn med egen database. I mappen vil lisensnumrene (ASP Client) få en egen mappe med sin database, og her vil backup legge seg. Første backup vil skjje etter første gangs oppstart av klienten.

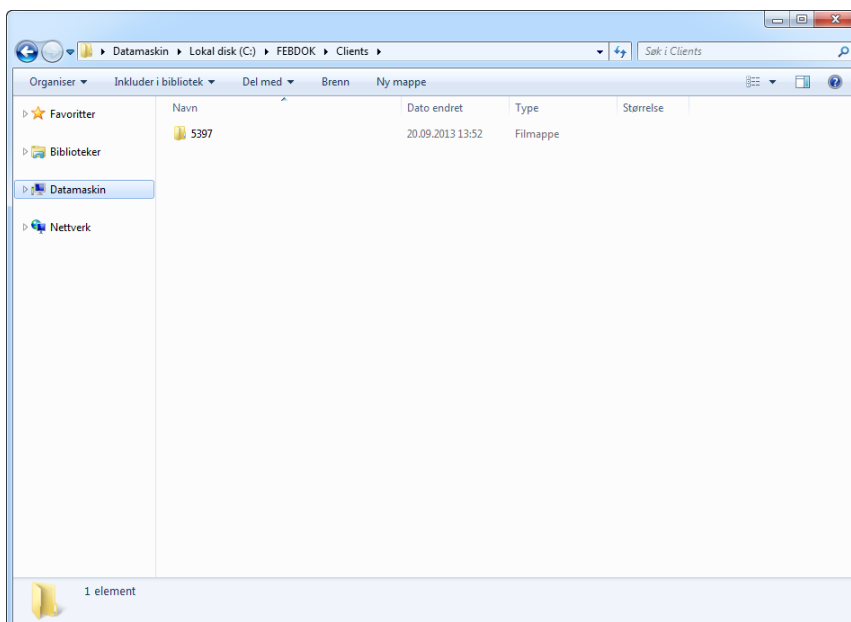

Figur 11 En mappe per klient.

Klienten kan nå startes i FEBDOK.

### Oppstart ASP Client:



Figur 12



Figur 13



## ASP VERSJON

Her er NELFO ASP Host og ASP Client er klienten (Firmanavnet på kleinten er i dette tilfelle ASP Client)

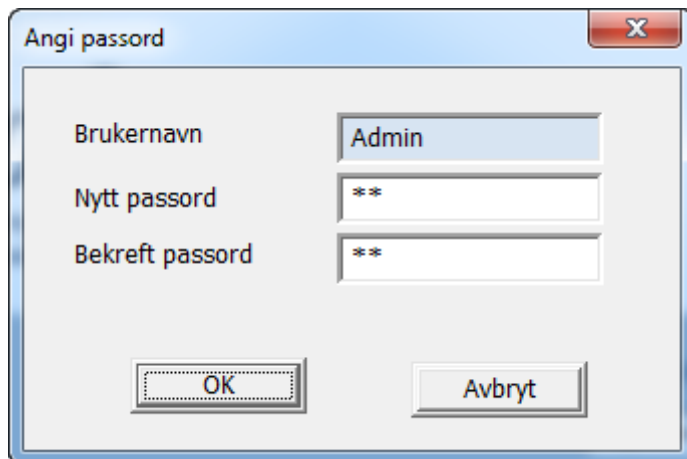

Figur 14 Første gang oppstart må man sette et passord til klient admin.

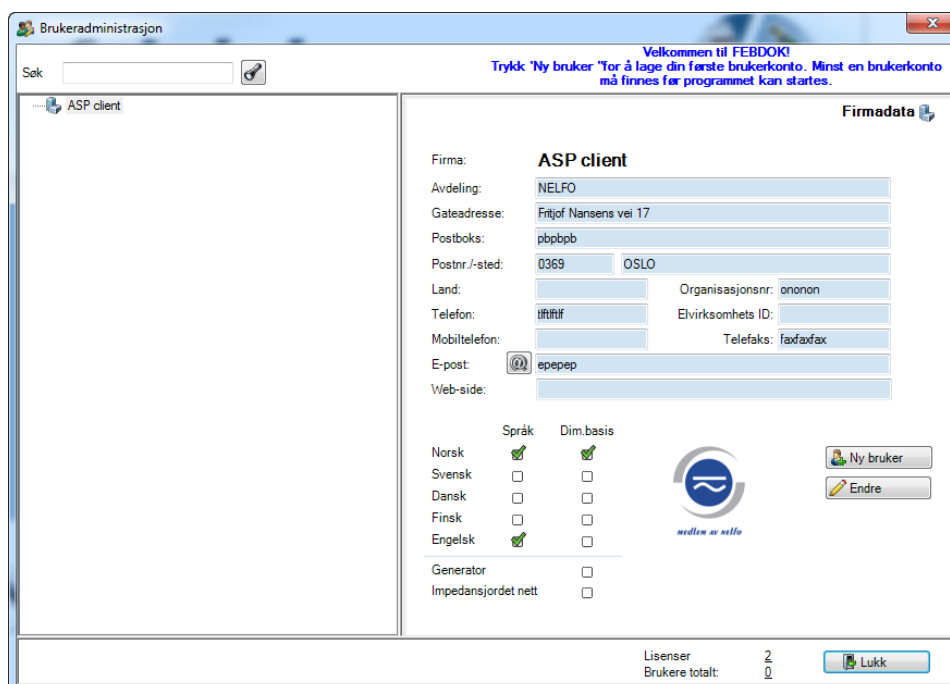

	Språk	Dim.basis
Norsk	<input checked="" type="checkbox"/>	<input checked="" type="checkbox"/>
Svensk	<input type="checkbox"/>	<input type="checkbox"/>
Dansk	<input type="checkbox"/>	<input type="checkbox"/>
Finsk	<input type="checkbox"/>	<input type="checkbox"/>
Engelsk	<input checked="" type="checkbox"/>	<input type="checkbox"/>
Generator		<input type="checkbox"/>
Impedansjordet nett		<input type="checkbox"/>

Figur 15 Lag brukere

# ASP VERSJON

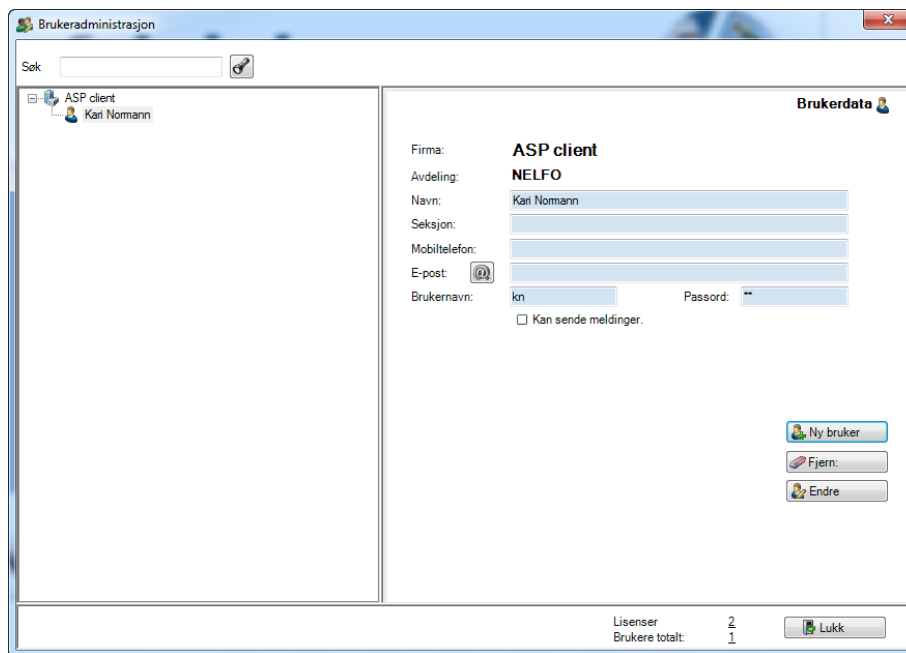

Figur 16

Trykk ferdig og FEBDOK vil starte med lisensen 5397 med firmanavn ASP Client. Du vil være logget på som Admin. Gå på oppsett og velg bytte bruker og logg på med den brukeren du lagde. Nå er FEBDOK klar til bruk.



Figur 17 FEBDOK oppstart bilde