

## Installasjon av FEBDOK klient

Dette er en veiledning av installasjon av FEBDOK 5.5 klient. Denne installasjonen er utført på Windows 7. Har du ikke Windows 7 kan skjermbildene avvike noe, men prinsippet er det samme.

Installasjonsfilen for klienten finner du på serveren hvor FEBDOK er installert. Her finner du en mappe som heter KlientSetup. Her finner du 2 filer.

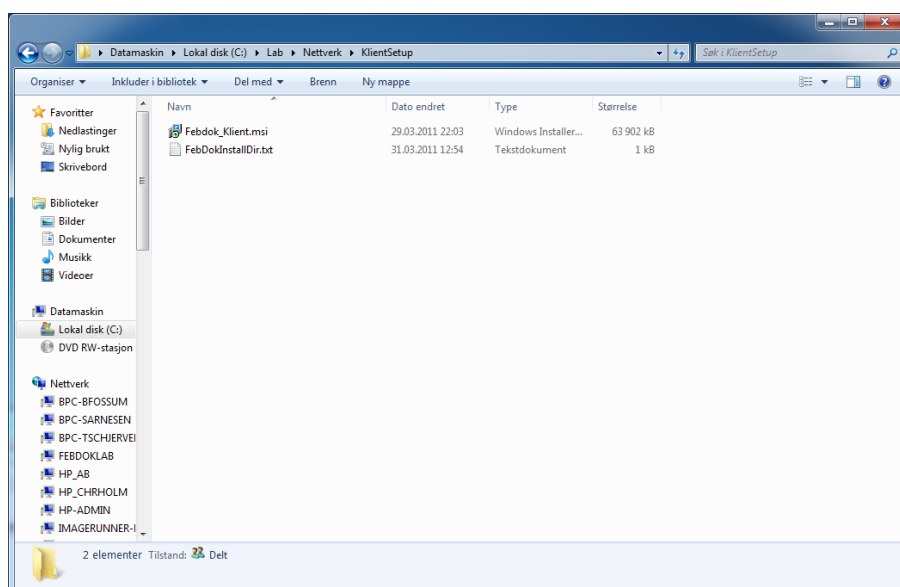

Figur 1

Denne veiledningen er om en vanlig klient installasjon, så vi velger da **Febdok\_Klient.msi** filen. Dobbelt klikk på denne.

KLIENT

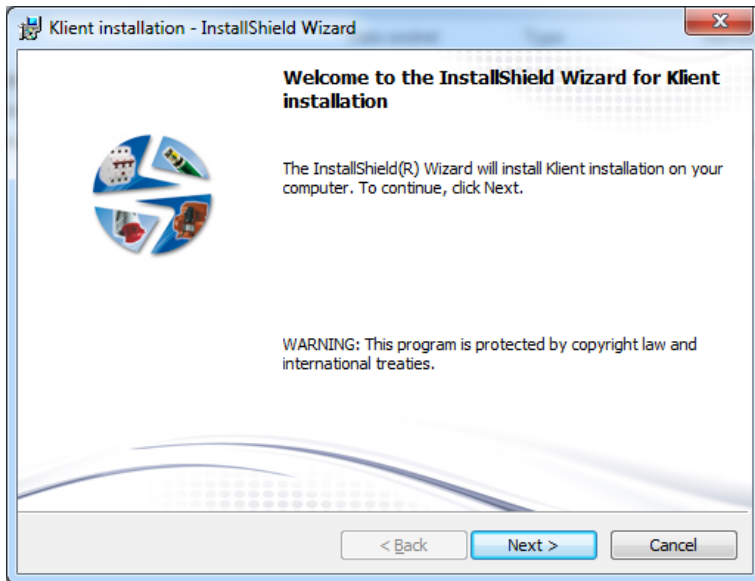

Figur 2

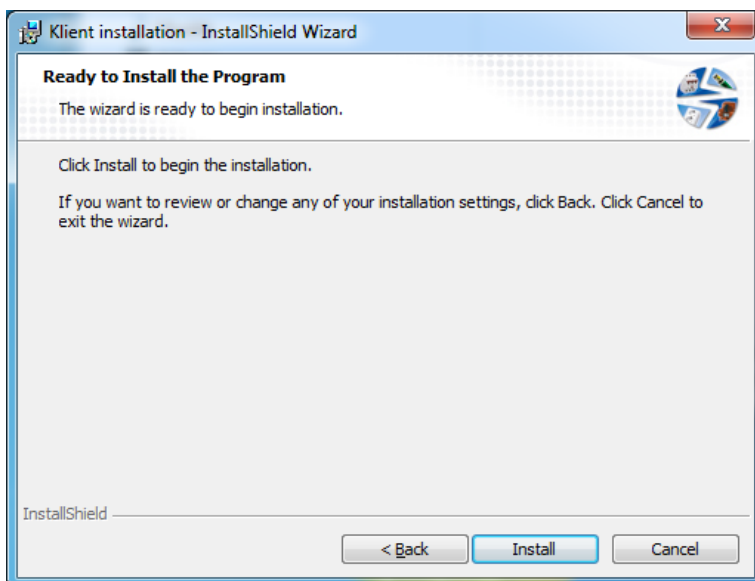

Figur 3 Velg leverandør av programmet. Dette er viktig og berører automatiske oppdateringer.

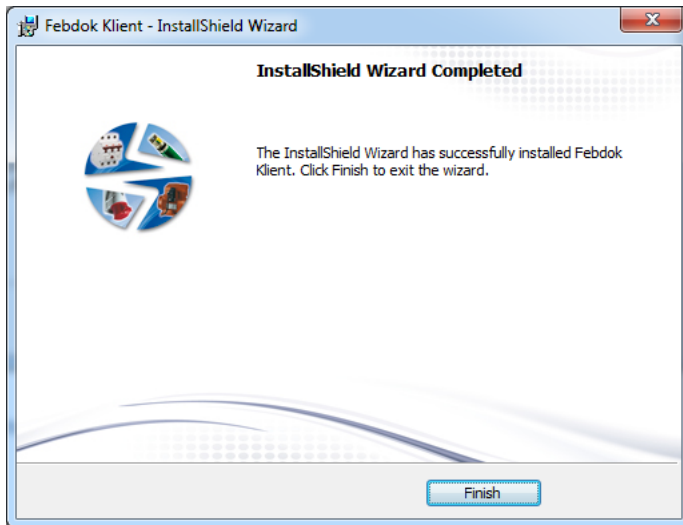

Figur 4 Trykk Finish



Figur 5 Dobbelt klikk for å starte FEBDOK



Figur 6 Logg på FEBDOK



Figur 7 Du er nå logget på og vil se oppstart skjermen til FEBDOK.